

Date	Program	Hotel	B	L	D
วันแรก	กรุงเทพฯ-อ.ปัว จ.พะเยา	-	-	-	-
วันสอง	อ.ปัว พะเยา-ภูลังกา-ปัว-ถนนลอยฟ้า 1148-โรงบ่มบัวคาเฟ่-จุดชมวิว1715 -บ่อเกลือโบราณ-ถนนลอย ฟ้า1081 และ 1169-ถนนหมายเลข 3 -โค้งไอเลิฟยู-บาหลี่น่าน-น่าน-ร้านขนมบ้านยายภรณ์-ถนนคนเดินน่าน	ภูระฟ้า เพรส (น่าน)	-	-	-
วันสาม	พระธาตุแช่แห้ง-อุโมงค์ลีลาวดี-วัดภูมินทร์-ภาพปู่ม่านย่าม่าน -เสาหลักเมืองน่าน ณ วัดมิ่งเมือง-พระธาตุปูแจ-ถนนดอยลอยฟ้า1343 (ถนนเทเลทับบี้)-จุดชมวิวม่อนแม่ถาง-บ้านนาคูหา-วัดนาคูหา -กาดกองเก่า และ กาดพระนอน-แพร่	ธาริศ อาร์ท (แพร่)			-
วันสี่	แพร่-วัดพระธาตุสุโทนมงคลคีรี-พิษณุโลก-หุ่นไล่กาคาเฟ่-กรุงเทพฯ	-		-	

วันแรก กรุงเทพฯ

18.00 น. พร้อมกัน ณ จุดนัดพบ สวนลุมพินี ฝั่งตรงข้าม รพ.จุฬา ต้อนรับท่านโดยเจ้าหน้าที่ Like@THAILAND

18.30 น. ออกเดินทางโดยรถตู้ปรับอากาศ เดินทางสู่ อ.ปง จ.พะเยา

วันที่สอง

พะเยา -ภูลังกา-ปัว-ถนนลอยฟ้า 1148-โรงบ่มปัวคาเฟ่-จุดชมวิว1715-บ่อเกลือโบราณ- ถนนลอย ฟ้า1081 และ 1169 -ถนนหมายเลข 3-โค้งไอเลิฟยู-บาหลีน่าน-น่าน-ร้านขนมบ้านยายภรณ์-ถนนคนเดินน่าน



05.30 น. อรุณสวัสดิ์ยามเช้า อ.ปง จ.พะเยา นำท่านออกเดินทางสู่ **ภูลังกา อ.ปง จ.พะเยา** ธรรมชาติบนเขาของวนอุทยานภูลังกาเป็นแอ่งและเป็นเขาหินปูนและต้นไม้น้อยใหญ่เรียงรายสลับกัน ให้บรรยากาศสวยงามเหมือนภาพวาด และยังมีคาเฟ่ ต่างๆ มากมาย ให้ท่านได้ถ่ายรูป

08.00 น. รับประทานอาหารเช้าอิสระ ที่ คาเฟ่ ภูลังกา



09.00 น. นำท่านเดินทางสู่ อ.ปัว จ.น่าน ผ่านชม **ถนนลอยฟ้า ถนนหลวงหมายเลข 1148** เส้นทางถนนดอยลอยฟ้าอีกแห่งหนึ่ง ที่มีวิวทิวทัศน์สวยงาม และยังเป็นเส้นทางคลาสสิค ที่ นักท่องเที่ยวมักนิยมขับรถชมวิว

ผ่านอุทยานแห่งชาติดอยภูคา ชม **โรงบ่มปั๋ว คาเฟ่ แอนด์ อีทเทอรี่** คาเฟ่ซึ่งถือเป็นแลนด์มาร์คอีกแห่งหนึ่งในจ.น่าน ร้านจะอยู่ที่อำเภอปั๋ว ดัดแปลงมาจากโรงบ่มยาสูบเก่า มีการตกแต่งที่ผสมผสานระหว่างโรงบ่มยาสูบเก่าที่ทำจากอิฐแดงกับการตกแต่งภายในที่ทันสมัยแต่อบอุ่น พร้อมที่นั่งและมุมถ่ายรูปมากมายทั้งภายในและภายนอกค่ะ (กรณีหากลูกค้าไม่ได้อุดหนุนซื้อสินค้าจากทางคาเฟ่ ทางร้านจะคิดค่าบริการท่านละ 20 บาท ซึ่งค่าบริการนี้ไม่รวมในค่าทัวร์) เดินทางสู่ **จุดชมวิว1715** บนเส้นทางถนนดอยลอยฟ้าเส้นทาง1081 จุดชมวิวดอยภูคา ที่นักท่องเที่ยวต้องมาจอดถ่ายรูปเก็บไว้เป็นที่ระลึก



12.00 น. รับประทานอาหารกลางวันอิสระ

เดินทางสู่ อ.บ่อเกลือ จ.น่าน ชม **บ่อเกลือ สินเธาว์ ภูเขาโบราณ** ซึ่งเป็นอีกหนึ่งไฮไลท์ของอำเภอบ่อเกลือถูกขนานนามว่าเป็นนาเกลือกลางหุบเขา ท่านจะได้เห็นกระบวนการทำเกลือของของคนพื้นเมือง สำหรับนักสะสม ที่นี่ก็มีผลิตภัณฑ์พื้นเมืองให้เลือกซื้อมากมาย จากนั้นไปถ่ายรูปชิคๆ เดินทางสู่ อ.เมืองน่าน เส้นทางเป็นหุบเขาสลับทับซ้อนกันหลายลูก ผ่านชม **บนถนนลอยฟ้า ถนนหลวงหมายเลข 1081 และ 1169** ระหว่างทางแวะถ่ายรูป **ถนนหมายเลข 3** แลนด์มาร์คที่ทุกท่านมาต้องถ่ายรูป แวะถ่ายรูป โค้งไอเลิฟยู นำท่านถ่ายรูป **บาหลีน่าน** ร้านอาหารและจุดเช็คอินถ่ายรูปสุดปัง มาพร้อมบริการให้เช่าชุดสวยๆพร้อมเครื่องประดับนำท่านแวะ **ร้านขนมหวานบ้านยายภรณ์** ให้ท่านได้ชิม ขนมหวาน น่าตาน่ารัก น่ารับประทานมากมาย รสชาติกลมกล่อม ราคามิตรภาพ.....(ไม่รวมอยู่ในค่าทัวร์)

18.00 น. รับประทานอาหารค่ำอิสระที่ ถนนคนเดินน่าน(Nan Night Food Market) ให้ท่านได้ลิ้มรสอาหารพื้นเมืองนานาชนิด

พักที่ (1) โรงแรม 107 ทาวเวอร์ (น่าน) หรือระดับเดียวกัน พักห้องละ 2-3 ท่าน

วันที่สาม

พระธาตุแช่แห้ง-อุโมงค์ลีลาวดี-วัดภูมินทร์-ภาพปู่ม่านย่าม่าน-เสาหลักเมืองน่าน ณ วัดมิ่งเมือง-พระธาตุปูแจ -ถนนถนนเทเลทับบี้-จุดชมวิวม่อนแม่ถาง-บ้านนาคูหา-วัดนาคูหา-กาดกองเก่า และ กาดพระนอน-แพร่



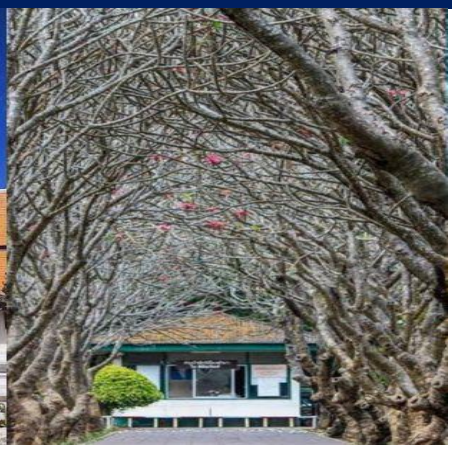

07.00 น. รับประทานอาหารเช้า**(1)ที่ ห้องอาหารของโรงแรม**

08.00 น. เดินทางสู่ **พระธาตุแช่แห้ง** เป็นพระธาตุประจำคนเกิดปีเถาะ(ปีกระต่าย) เป็นพระธาตุคู่บ้านคู่เมืองน่าน เป็นสถานที่บรรจุพระบรมสารีริกธาตุที่ได้มาจากสมัยสุโขทัย องค์พระธาตุบุด้วยทองเหลืองหมดทั้งองค์ เป็นศิลปะการก่อสร้างที่มีความวิจิตรงดงามมาก มีความเชื่อกันว่าผู้ที่ได้มาสักการะองค์พระธาตุแช่แห้ง จะทำให้ชีวิตอยู่ดี มีสุข ปราศจากโรคภัยต่างๆ การงานเจริญก้าวหน้า อนุโมทนา นำท่านเดินทาง **อุโมงค์ลีลาวดี** ซุ้มต้นลีลาวดีหรือต้นลั่นทมอยู่บริเวณด้านหน้าพิพิธภัณฑ์แห่งชาติน่านที่ขึ้นเป็นแถวเรียงรายแผ่ขยายกิ่งก้านโค้งเข้าหากัน ราวกับอุโมงค์ต้นไม้ยิ่งใหญ่อลังการ ถือเป็นแลนด์มาร์กสำคัญ ให้ท่านเก็บภาพ ถ่ายรูปสวยๆเช็คอินกัน สามารถเดินเพลินๆ ชมวิวทิวทัศน์ตลอดสองฝั่งข้างทาง จากนั้นเดินทางสู่ **วัดภูมินทร์** เดิมชื่อ วัดพรหมมินทร์ เป็นวัดหลวงเก่าแก่ มีอายุกว่า 400 ปี ความสวยที่แปลกกว่าวัดอื่นของวัดภูมินทร์ คือ เป็นพระอุโบสถและพระวิหารสร้างเป็นอาคารหลังเดียวกัน เป็นทรงจัตุรมุข สถาปัตยกรรมอันโดดเด่นด้วยเอกลักษณ์เฉพาะ ที่รวมเอาโบสถ์ วิหาร และเจดีย์ ไว้ในอาคารเดียวกัน ในส่วนจิตรกรรมฝาผนังภายในวิหารหรือที่เรียกกันว่า ฮูปแต้ม ซึ่งเขียนขึ้นในช่วงที่วัดภูมินทร์ได้รับการบูรณะครั้งใหญ่ สมัยเจ้าอนันตวรฤทธิเดช เมื่อ พ.ศ.2410 (ปลายสมัยรัชกาลที่ 4) ใช้เวลาซ่อมนานถึง 7 ปี


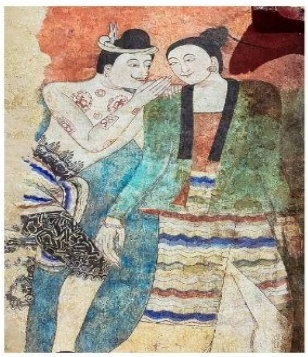









ภาพปู่ม่านย่าม่าน /ภาพกระซิบรักบรรลือโลก ภาพจิตรกรรมฝาผนังภายในวัดภูมินทร์ จังหวัดน่าน "ปู่ม่านย่าม่าน หรือ หนุ่มกระซิบ" อันเป็นผลงานของหนานบัวผัน จิตรกรพื้นถิ่นเชื้อสายไทลื้อ ซึ่งได้รับการยอมรับว่าเป็นผลงานที่ปราณีตและเป็นภาพที่โดดเด่นประจำวัดภูมินทร์ โดยเป็นภาพชายหญิงคู่หนึ่งกำลังกระซิบสนทนา และมีชื่อเสียงว่าเป็นภาพ "กระซิบรักบันลือโลก" และกลายเป็นเสมือนสัญลักษณ์ของเมืองน่าน หลังจากนั้นนำท่านไปสักการะเสริมความเป็นสิริมงคลที่ **เสาหลักเมืองน่าน ณ วัดมิ่งเมือง** จุดเด่นสำคัญของวัดแห่งนี้ คือลายปูนปั้นที่ผนังด้านนอกอุโบสถ ออกแบบโดยช่างฝีมือจากเชียงแสน ประณีต งดงามมาก แล้วเดินทางสู่ อ.ร้องกวาง จ.แพร่ เพื่อนำท่านสักการะ **พระธาตุปูแจ** พระธาตุประจำ อ.ร้องกวาง ให้ท่านได้กราบเพื่อความสิริมงคล

12.00 น. **รับประทานอาหารกลางวัน อาหารจานเดียว** (2)ที่ แพโชคชัย ริมอ่างเก็บน้ำแม่ถาง



บ่าย นำท่านเดินทางสู่ **ถนนดอยลอยฟ้า1343(ถนนเทเลทับบี้)** เป็นถนนที่มีทิวเขาเขียวขจีเป็นริ้วลายสวยงาม ถนนเส้นนี้ตั้งอยู่หลังพระธาตุปูแจ ทอดยาวกว่า 30 กิโลเมตร เป็นถนนที่เชื่อมต่อกับจังหวัดน่าน ในอำเภอนาหมื่น หากมองจากมุมสูงจะมองเห็นวิวทิวทัศน์ของภูเขาที่ทอดยาวไปไกลหลายกิโลเมตร บางช่วงจะเป็นทุ่งข้าวโพดที่ชาวบ้านปลูกไว้เพื่อการเกษตร เป็นอีกแนวเส้นทางที่สวยงาม ยิ่งถ้าไปในช่วงเดือนกันยายน-ตุลาคม จะสวยที่สุด เพราะจะได้เห็นเนินเขาเป็นสีเขียวขจี และในตอนเช้าก็จะได้เห็นสายหมอกคลอเคลียไปตามแนวทิวเขาอีกด้วย**จุดชมวิวม่อนแม่ถาง** เป็นจุดชมวิวที่สวยงามแห่งใหม่ของ จ.แพร่ นำท่านเดินทางสู่ **บ้านนาคูหา** แหล่งโอโซน อันดับ7ของประเทศ จากนั้น จุดเช็คอินของที่นี่ก็คือ **วัดนาคูหา** ที่มีความโดดเด่นโดยมีการสร้างพระพุทธรูป หรือ พระเจ้าตนหลวงไว้กลางทุ่งนา สีทองขององค์พระตัดกับสีเขียวของทุ่งนาต้นข้าวและภูเขาที่ล้อมรอบ เป็นภาพที่สวยงามและชวนให้ผู้คนที่แวะเวียนไปต่างก็กดชัตเตอร์ถ่ายรูปรัวๆ นอกจากนี้ที่นี่ ยังมีกิจกรรมเรียนรู้ชุมชนอีก เช่น การทำผ้ามัดย้อม โดยใช้ฮ้อม นำท่านศึกษาพร้อมเลือกซื้อเป็นของที่ระลึก นำท่านเดินทางสู่ **กาดกองเก่า** และ **กาดพระนอน** ถนนคนเดินเมืองแพร่ ซึ่งถนนเส้นนี้เป็นย่านบ้านเรือนที่ยังคงเป็นอาคารเก่า โดยมี 2 กาดอยู่ติดกันคือกาดกองเก่ากับกาดพระนอน จัดขึ้นเพื่อเป็นพื้นที่ค้าขายสินค้าในท้องถิ่น กิจกรรมสันทนาการของคนในชุมชน

เป็นแหล่งพบปะของคนเมืองแพร่ และเป็นแหล่งถ่ายทอดมรดกวัฒนธรรมพื้นบ้านที่มีเอกลักษณ์ ซึ่งจะมีแค่วันเสาร์เท่านั้น พร้อมอิสระอาหารค่ำเพื่อความสะดวกในการเลือกซื้อสินค้า(หากไม่ตรงกับวันเสาร์ จะนำท่านไป **ดูน้ำ น้ำคือ** แหล่งอาหารของคนเมืองแพร่)

พักที่ (2) โรงแรมธาริศ อาร์ท (แพร่) หรือระดับเดียวกัน พักผ่อนห้องละ 2-3 ท่าน

วันที่สี่ แพร่-วัดพระธาตุสุโทนมงคลคีรี-พิษณุโลก-คาเฟ่หุ่นไล่กา-กรุงเทพฯ

07.00 น. รับประทาน**อาหารเช้า(3)ที่ ห้องอาหารของโรงแรม**



08.00 น. ออกเดินทางสู่ **วัดพระธาตุสุโทนมงคลคีรี** หรือ วัดพระธาตุสุโทนมงคลคีรีสามัคคีธรรม เป็นวัดสร้างขึ้นใหม่ในปี พ.ศ. 2520 มีจุดเด่นคือเป็นวัดที่รวบรวมศิลปกรรมล้านนาประยุกต์ที่สวยงามมากที่สุดแห่งหนึ่ง ภาพจิตรกรรม บนฝาผนังระเบียงคตเป็นเรื่องราวของชาดกพื้นบ้านและภาพพุทธประวัติ ในบริเวณวัดมีเจดีย์ทรงล้านนากว่า 30 องค์ ด้านหน้าบันไดทางขึ้นทิศตะวันออกมีรูปปั้นสิงห์ขนาดใหญ่และพระนอนองค์ใหญ่โดดเด่นอยู่ด้านหน้าวัด นอกจากนี้ยังมีอาคารพิพิธภัณฑ์ไม้สักทรงล้านนา ที่เก็บรวบรวมเรื่องราวของแพร่ นำท่าน แวะ **หุ่นไร่กาคาเฟ่** คาเฟ่กลางทุ่งนาสีเขียวขจี ขนาด 13 ไร่ แลนด์มาร์ก แห่งใหม่ ของ จ. พิษณุโลก คาเฟ่น้องใหม่ที่ สถานที่กลางทุ่งนาแห่งนี้ยังเป็นไอเดียตั้งต้นให้คนพิดโลกหยิบที่ดินมรดกของครอบครัว มาแปรเปลี่ยนเป็นกิจการเล็กๆ ในท้องถิ่นของตัวเองด้วย

12.00 น. รับประทานอาหารกลางวันอิสระ ที่ หุ่นไร่กาคาเฟ่

บ่าย นำท่านซื้อของฝากกลับบ้าน จนได้เวลาเดินทางกลับ กรุงเทพฯ

22.30 น. เดินทางถึง กรุงเทพฯ โดยสวัสดิภาพ.....

หมายเหตุ ***รายการนี้อาจมีการเปลี่ยนแปลงได้ตามความเหมาะสม แต่คำนึงถึงลูกค้าเป็นหลัก***

****

อัตราค่าบริการ

วันเดินทาง (4D 2N)	ราคา / ท่าน (บาท)	ราคา พักเดี่ยว (บาท)
24 - 27 ธ.ค. 2569 (คริสมาสต์) **5 – 8 ก.พ. 2570 (ตรุษจีน)** **19 – 22 ก.พ. 2570 (มาฆบูชา)**	**4,999**	**1,800**

อัตรานี้รวม

-รถตู้ท่องเที่ยว

(ถ้าเลือกที่นั่ง มีค่าใช้จ่าย)

แถวแรก ราคาที่นั่งละ 500 บาท

แถวสอง ราคาที่นั่งละ 300 บาท

แถวสาม ไม่มีค่าใช้จ่าย

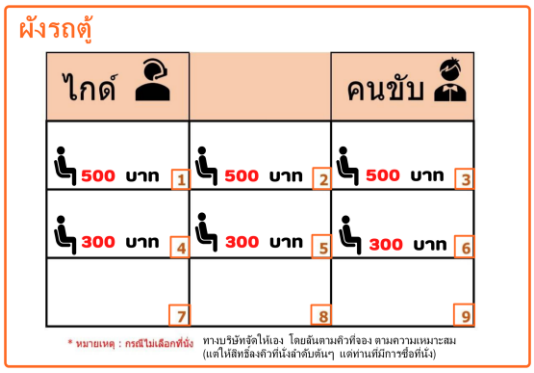

(ถ้าท่านไม่เลือกที่นั่ง ทางบริษัทจัดให้เอง โดยลันตามคิวที่จอง ลงที่นั่งตามความเหมาะสม)

**********แต่ให้สิทธิ์ลงที่นั่งลำดับต้นๆ แต่ท่านที่มีการซื้อที่นั่ง**********

-ค่าที่พัก ตามที่ระบุ ในโปรแกรม

-ค่าธรรมเนียมเข้าชมสถานที่ต่างๆ(เฉพาะคนไทย) , มัคคุเทศก์

-อาหารตามรายการที่ระบุ และเครื่องดื่ม***(อาหารจัดตามเมนูทัวร์ หากมี อิสลาม มังสะวิรัติ เด็ก หรือที่รับประทานนอกเหนือจากเมนูที่ทัวร์จัดให้ ลูกค้าจ่ายเพิ่มเอง เพราะรายการอาหารคิดเป็นราคาต่อโต๊ะ)***

-วงเงินประกันชีวิต 1,000,000 บาท , วงเงินประกันอุบัติเหตุ 500,000 บาท

อัตรานี้ไม่รวม

-ค่าภาษีมูลค่าเพิ่ม 7% และค่าภาษีหัก ณ ที่จ่าย 3% กรณีต้องการใบเสร็จ

-ค่าใช้จ่ายส่วนตัวต่างๆ เช่นค่าโทรศัพท์,ค่าซักรีด ฯลฯ

-ทิปมัคคุเทศก์ และคนขับรถ 500 บาท

เงื่อนไขการชำระเงิน ชำระมัดจำท่านละ 2,500 บาท ส่วนที่เหลือชำระก่อนเดินทาง 20 วัน

การยกเลิกการเดินทาง

- ยกเลิกหลังจากวางเงินมัดจำ บริษัทฯจะคิดค่าใช้จ่ายที่เกิดขึ้นจริง ณ วันนั้น ที่ไม่สามารถ คืนเงินได้ (ตัวอย่างเช่น ค่ามัดจำห้องพัก และ ค่ารถบัส เป็นต้น)
- ยกเลิกหลังจากจ่ายเงินเต็มจำนวน บริษัทฯขอสงวนสิทธิ์ในการคืนเงินทั้งหมดในทุกกรณี
- กรณีเจ็บป่วย จนไม่สามารถเดินทางได้ ซึ่งจะต้องมีใบรับรองแพทย์จากโรงพยาบาลรับรอง ที่ต้องระบุว่า ห้ามเดินทาง หรือ ไม่สมควรเดินทาง

ข้อมูลเพิ่มเติมเรื่องโรงแรมที่พัก

- เนื่องจากการวางแปลนห้องพักของแต่ละโรงแรมแตกต่างกัน จึงอาจทำให้ห้องพักแบบห้องเดี่ยว(Single), ห้องคู่ (Twin/Double) และห้องพักแบบ 3 ท่าน(Triple) ซึ่งห้องพักอาจจะไม่ติดกันและบางโรงแรมอาจจะไม่มีห้องพักแบบ 3 ท่าน แต่อาจจะได้เป็น 1 เตียงใหญ่(นอน2ท่าน) กับ 1 เตียงพับเสริม(นอน1ท่าน) ซึ่งขึ้นอยู่กับการออกแบบของแต่ละโรงแรมนั้นๆ และห้องแต่ละห้องอาจมีลักษณะแตกต่างกันด้วย
- บางโรงแรม อาจไม่มีเครื่องใช้ไว้บริการ อาทิเช่น แปรงสีฟัน ยาสีฟัน หวี โลชั่นทาผิว รองเท้าเดินในห้อง เป็นต้น

การเดินทางเป็นครอบครัว

หากท่านเดินทางเป็นครอบครัวใหญ่ หรือเดินทางพร้อมสมาชิกในครอบครัวที่ต้องได้รับการดูแลเป็นพิเศษ(Wheelchair), เด็ก และผู้สูงอายุ มีโรคประจำตัว ไม่สะดวกในการเดินท่องเที่ยวในระยะเวลาเกินกว่า 4-5 ชั่วโมงติดต่อกันท่านและครอบครัวต้องให้การดูแลสมาชิกภายในครอบครัวของท่านเอง เนื่องจากการเดินทางเป็นหมู่คณะ ทางทีมงานทัวร์มีความจำเป็นต้องดูแลคณะทัวร์ทั้งหมด

หมายเหตุ

- บริษัทฯ ขอสงวนสิทธิ์ที่จะเปลี่ยนแปลงรายละเอียดบางประการในทัวร์นี้ เมื่อเกิดเหตุจำเป็นสุดวิสัยจนไม่อาจแก้ไขได้ และจะไม่รับผิดชอบใดๆ ในกรณีที่สูญหาย สูญเสียหรือได้รับบาดเจ็บที่นอกเหนือความรับผิดชอบของทีมงานทัวร์ และเหตุสุดวิสัยบางประการ เช่น การนัดหยุดงาน ภัยธรรมชาติ การจลาจล ต่างๆ
- เนื่องจากรายการทัวร์นี้เป็นแบบเหมาจ่ายเบ็ดเสร็จ หากท่านสละสิทธิ์การใช้บริการใดๆตามรายการ หรือ ถูกปฏิเสธการเข้าประเทศไม่ว่าในกรณีใดก็ตาม ทางบริษัทฯ ขอสงวนสิทธิ์ไม่คืนเงินในทุกกรณี
- เมื่อท่านได้ชำระเงินมัดจำหรือทั้งหมด ไม่ว่าจะเป็นการชำระผ่านตัวแทนของบริษัทฯ หรือชำระโดยตรงกับทางบริษัทฯ ทางบริษัทฯ จะขอถือว่าท่านรับทราบและยอมรับในเงื่อนไขต่างๆ

กำหนดการเดินทางอาจมีการเปลี่ยนแปลงได้เพื่อความเหมาะสม ทั้งนี้ทางบริษัทฯ จะยึดถือผลประโยชน์ ตลอดจนความปลอดภัยของคณะผู้เดินทางเป็นสำคัญ